Fahri Hotel Uludağ 2 Gece 3 Gün



Tüm turlarımız da kademeli fiyat değişikliği uygulanabilmektedir. Kademeli kontenjan doldukça fiyatlar artış gösterebilir.

Kalkış Yerleri:

03:50 - İstanbul - Beylikdüzü Migros Önü
04:00 - İstanbul - Avcılar Metrobüs Durağı
04:30 - İstanbul - Sefaköy Metrobüs Durağı
04:45 - İstanbul - İncirli Metrobüs Durağı
05:00 - İstanbul - Mecidiyeköy İETT Durakları (Mado Önü)
05:30 - İstanbul - Kadıköy Evlendirme Dairesi Önü
05:45 - İstanbul - Kartal Köprüsü
06:00 - İstanbul - Çayırova Mc Donals Önü
00:00 - İstanbul - Ulaşım Yok

Gezilecek Yerler:

PROGRAM

ARAÇ KALKIŞ SAATLERİ

03:50 Beylikdüzü Migros Önü

04:00 Avcılar Metrobüs Durağı

04.15 Sefaköy Metrobüs Durağı

04:30 İncirli Dilek Pastanesi Önü

04:50 Mecidiyeköy İETT Durakları

05:10 Kadıköy Evlendirme Dairesi

05.20 Bostancı Köprüsü

05.30 Kartal Köprüsü

05:45 Çayırova McDonald's

06.00 Gebze Center Önü

Genel Tanıtım

Tam Pansiyon Konsept Özellikleri

Kahvaltı (07:30 ile 10:00 saatleri arasında)

Geç Kahvaltı (10:00 ile 10:30 saatleri arasında)

Öğle Yemeği (12:30 ile 14:00 saatleri arasında)

Akşam Yemeği (19:30 ile 21:30 saatleri arasında)

Lobby Bar (10:00 ile 24:00 saatleri arasında)(Self Servis Çay ve Kahve)

Beş Çayı (17:00 ile 18:00 saatleri arasında)(Self Servis, Kuru Pastalı)

Gece Çorbası (23:00 ile 00:30 saatleri arasında)

Konseptte; sıcak içecekler ücretsizdir. 10:00 ile 24:00 saatleri arası Lobby Bar self servis makinadan alınan çay-nescafe ücretsizdir.

Soft gazlı soğuk içecekler, şişe/ kutu içecekler ile taze sıkılmış meyve suları ve ALKOLLÜ İÇECEKLER ücretlidir, TÜRK KAHVESİ ücretlidir.

Sabah Kahvaltısı, Öğle yemeği ve Akşam yemeği açık büfedir. Tesiste verilen konaklamalar, tesise giriş günü akşam yemeği ile başlar, konaklanan gece sayısı kadar akşam yemeğini içerir ve çıkış günü öğle yemeği ile son bulur.

1 Gün: İstanbul Uludağ

03:50 Beylikdüzü Migros Önü

04:00 Avc?lar Metrobüs Dura??

04.15 Sefaköy Metrobüs Dura??

04:30 ?ncirli Dilek Pastanesi Önü

04:50 Mecidiyeköy ?ETT Duraklar?

05:10 Kad?köy Evlendirme Dairesi

05.20 Bostanc? Köprüsü

05.30 Kartal Köprüsü

05:45 Çay?rova McDonald's

06.00 Gebze Center Önü

Belirtilen kalk?? noktalar?ndan siz de?erli misafirlerimizi al?p Uluda? yolculu?umuza ba?l?yoruz. Tahmini Uluda?'a var?? saatimiz 08.30-09.30. Migros önünde arac?m?z durduktan sonra rehberimiz e?li?inde otelimize geçiyoruz burada e?yalar?m?z? lobiye b?rak?p Uluda? Tatilimize ba?l?yoruz. Otele giri? saatimiz 14.00 oldu?undan dolay? dileyen misafirlerimiz giri? saatine kadar otelin cafe bölümünde zaman geçirebilir dileyen misafirlerimiz ise kayak evinden ekipmanlar?n? al?p kaya?a ba?layabilir.

Kahvalt?: Araç içinde sandviç olarak al?nacakt?r.

Ö?le yeme?i: Hotelde Aç?k Büfe

Ak?am yeme?i: Hotelde Aç?k büfe olarak al?nacakt?r.

2 Gün: Uludağ

Uludağ'da 2. Günümüzde kayak yapabilir, teleferik ile zirveye çıkıp zaman geçirebilir ya da otelimizde ki şömine başında Uludağ'ın eşsiz manzarası eşliğinde gününüzü geçirebilirsiniz.

Kahvaltı: Otelde açık büfe olarak alınacaktır.

Öğle Yemeği : Otelde açık büfe olarak alınacaktır.

Akşam Yemeği : Otelde açık büfe olarak alınacaktır.

3 Gün: Uludağ İstanbul

Fahri Otel konaklamal? Uluda? turumuzun son gününde oda ç?k??lar?m?z 12.00 olmaktad?r. Dileyen misafirlerimiz Uluda?'da vakit geçirebilir kayak yapabilir.Ula??m kullanan misafirlerimizle birlikte ak?am 16.00'da Uluda?'dan dönü?e geçilecek. Dönü? yolunda ?skender yemek için bir molam?z olacak duraca??m?z alanda ayn? zamanda Kestane ?ekeri ve hediyelik e?ya alaca??m?z bir ma?azam?z olacak. Buradaki molam?z?n ard?ndan dönü? yolculu?umuza ba?l?yoruz. Tahmini ?stanbul'a var???m?z 21.00-23.00 aras? ?stanbul'a var???m?z gerçekle?iyor.

NOT: Yol yoğunluğu, trafik, sis ve hava şartlarına bağlı olarak varış saatimiz planlanandan geç olabilir. O sebele dönüş bileti ve uçak bileti gibi planlarınızı bir sonraki güne göre yapmanızı öneriyoruz.

DİĞER BİLGİLER

Fiyata Dahil Olan Hizmetler

Gidiş Dönüş Ulaşım
İlk Gün Sabah kahvaltısı (araç içi sandviç + meyve suyu)
Otelde Açık Büfe Sabah Kahvaltısı
Otelde Açık Büfe Öğle Yemeği
Otelde Açık Büfe Akşam Yemeği
Otoban Köprü ücretleri
Araç 1çi 1kramlar
Milli park giriş ücretleri

Fiyata Dahil Olmayan Hizmetler

KAYAK TAKIMI
KAYAK PANTOLONU
KAYAK MONTU
SNOWBOARD
İSKENDER MENÜ


OTEL FAHRI


Otel Fahri

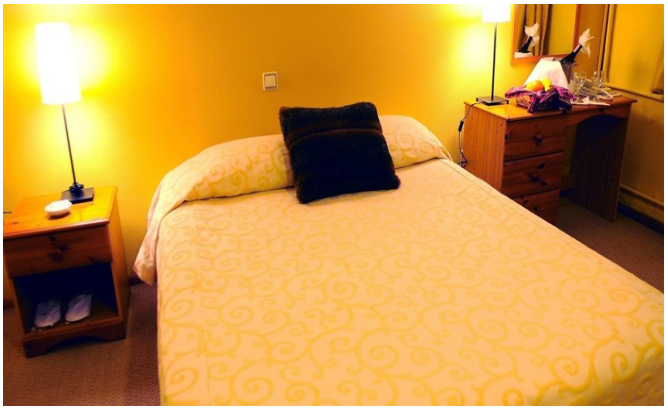



















https://www.hepsitatil.com.tr/fahri-hotel-uludag-2-gece-3-gun

Hepsitatil

-

0850 304 08 43

Bu çıktı 25-11-2026 16:50 tarihinde verilmiştir. Hepsitatil tur programında ve fiyatlarında değişiklik yapabilir. Lütfen rezervasyon anında yeniden kontrol ediniz.