Fahri Hotel Uludağ 1 Gece 2 Gün



Tüm turlarımız da kademeli fiyat değişikliği uygulanabilmektedir. Kademeli kontenjan doldukça fiyatlar artış gösterebilir.

Kalkış Yerleri:

04:00 - İstanbul - Beylikdüzü Migros Önü
04:15 - İstanbul - Avcılar Metrobüs Durağı
00:00 - İstanbul - Ulaşım Yok

Gezilecek Yerler:

PROGRAM

ARAÇ KALKIŞ SAATLERİ

03:50 Beylikdüzü Migros Önü

04:00 Avcılar Metrobüs Durağı

04.15 Sefaköy Metrobüs Durağı

04:30 İncirli Dilek Pastanesi Önü

04:50 Mecidiyeköy İETT Durakları

05:10 Kadıköy Evlendirme Dairesi

05.20 Bostancı Köprüsü

05.30 Kartal Köprüsü

05:45 Çayırova McDonald's

06.00 Gebze Center Önü

Genel Tanıtım

Tam Pansiyon Konsept Özellikleri

Kahvaltı (07:30 ile 10:00 saatleri arasında)

Geç Kahvaltı (10:00 ile 10:30 saatleri arasında)

Öğle Yemeği (12:30 ile 14:00 saatleri arasında)

Akşam Yemeği (19:30 ile 21:30 saatleri arasında)

Lobby Bar (10:00 ile 24:00 saatleri arasında)(Self Servis Çay ve Kahve)

Beş Çayı (17:00 ile 18:00 saatleri arasında)(Self Servis, Kuru Pastalı)

Gece Çorbası (23:00 ile 00:30 saatleri arasında)

Konseptte; sıcak içecekler ücretsizdir. 10:00 ile 24:00 saatleri arası Lobby Bar self servis makinadan alınan çay-nescafe ücretsizdir.

Soft gazlı soğuk içecekler, şişe/ kutu içecekler ile taze sıkılmış meyve suları ve ALKOLLÜ İÇECEKLER ücretlidir, TÜRK KAHVESİ ücretlidir.

Sabah Kahvaltısı, Öğle yemeği ve Akşam yemeği açık büfedir. Tesiste verilen konaklamalar, tesise giriş günü akşam yemeği ile başlar, konaklanan gece sayısı kadar akşam yemeğini içerir ve çıkış günü öğle yemeği ile son bulur.

1 Gün: Uludağ

03:50 Beylikdüzü Migros Önü

04:00 Avcılar Metrobüs Durağı

04.15 Sefaköy Metrobüs Durağı

04:30 İncirli Dilek Pastanesi Önü

04:50 Mecidiyeköy İETT Durakları

05:10 Kadıköy Evlendirme Dairesi

05.20 Bostancı Köprüsü

05.30 Kartal Köprüsü

05:45 Çayırova McDonald's

06.00 Gebze Center Önü

Belirtilen kalkış noktalarından siz değerli misafirlerimizi alıp Uludağ yolculuğumuza başlıyoruz. Tahmini Uludağ'a varış saatimiz 08.30-09.30. Parnassius hotel Uludağ Hotel önünde aracımız durduktan sonra rehberimiz eşliğinde otelimize geçiyoruz burada eşyalarımızı lobiye bırakıp Uludağ Tatilimize başlıyoruz. Otele giriş saatimiz 14.00 olduğundan dolayı dileyen misafirlerimiz giriş saatine kadar otelin cafe bölümünde zaman geçirebilir dileyen misafirlerimiz ise kayak evinden ekipmanlarını alıp kayağa başlayabilir.

Kahvaltı: Araç içinde sandviç olarak alınacaktır.

Öğle yemeği: (ekstra)

Akşam yemeği: Otelde açık büfe olarak alınacaktır.

2 Gün: Uludağ - Dönüş

Fahri Otel konaklamalı Uludağ turumuzun son gününde oda çıkışlarımız 12.00 olmaktadır. Dileyen misafirlerimiz Uludağ'da vakit geçirebilir kayak yapabilir.Ulaşım kullanan misafirlerimizle birlikte akşam 16.00'da Uludağ'dan dönüşe geçilecek. Dönüş yolunda İskender yemek için bir molamız olacak duracağımız alanda aynı zamanda Kestane Şekeri ve hediyelik eşya alacağımız bir mağazamız olacak. Buradaki molamızın ardından dönüş yolculuğumuza başlıyoruz. Tahmini İstanbul'a varışımız 21.00-23.00 arası İstanbul'a varışımız gerçekleşiyor.

NOT: Yol yoğunluğu, trafik, sis ve hava şartlarına bağlı olarak varış saatimiz planlanandan geç olabilir. O sebele dönüş bileti ve uçak bileti gibi planlarınızı bir sonraki güne göre yapmanızı öneriyoruz.

DİĞER BİLGİLER

Fiyata Dahil Olan Hizmetler

Gidiş Dönüş Ulaşım
İlk Gün Sabah kahvaltısı (araç içi sandviç + meyve suyu)
Otelde Açık Büfe Sabah Kahvaltısı
Otelde Açık Büfe Akşam Yemeği
Otoban Köprü ücretleri
Araç İçi İkramlar
Milli park giriş ücretleri

Fiyata Dahil Olmayan Hizmetler

KAYAK TAKIMI
KAYAK PANTOLONU
KAYAK MONTU
SNOWBOARD





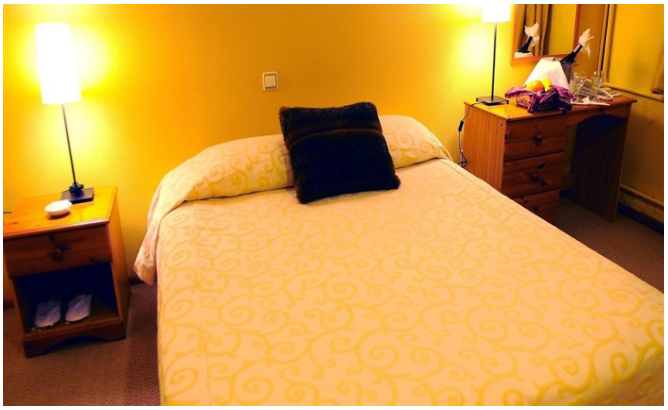


Otel Fahri










OTEL FAHRI











https://www.hepsitatil.com.tr/fahri-hotel-uludag-1-gece-2-gun

Hepsitatil

-

0850 304 08 43

Bu çıktı 25-11-2026 16:50 tarihinde verilmiştir. Hepsitatil tur programında ve fiyatlarında değişiklik yapabilir. Lütfen rezervasyon anında yeniden kontrol ediniz.